

< 5 > 交流創造

1. 観 光 振 興	1
2. 観 光 施 設	3
3. 社 会 体 育	7
4. 体 育 施 設 の 概 要	9
5. 体 育 施 設 利 用 状 況	18
6. 文 化 振 興	20
7. 山 口 市 民 会 館	22
8. クリエイティブ・スペース赤れんが	24
9. 中 原 中 也 記 念 館	26
10. 山 口 情 報 芸 術 セ ン タ ー	30
11. 山 口 市 菜 香 亭	33
12. 嘉 村 磯 多 生 家	36
13. 十 朋 亭 維 新 館	38
14. 国 際 交 流	41
15. 山 口 ゆ め 回 廊 博 覧 会	43

1. 観 光 振 興

山口市は大内弘世が京に似た故をもって開府したといわれ、街をつつむ四囲の山々、市中に瀬をなす一の坂川、相映じ相擁して一幅のごとく、この中に大内時代の繁栄と明治維新の策源地として、歴史につながる史跡、名勝が数多く点在して、旧市内はさながら、そのまま公園の如き感がある。

また、平成 17 年 10 月及び、平成 22 年 1 月の合併により、美しい瀬戸内の海や緑豊かな山並み、海の幸、山の幸のそろった豊かな食材なども充実し、さらに魅力を増した。これらの美しい自然と豊かな歴史に恵まれた環境の中で山口は、政治、教育、文化及び観光のまちとしての道を歩んでいる。

(1) 旅 館 の 概 況

(令和 2 年 9 月時点)

種 別	地 区	旅館数	室 数	収容人数	備 考
日本旅館協会加盟	山 口	1	80	96	
	湯 田 (内、ビジネス)	6 (1)	341 (104)	1,314 (162)	内、政府登録 3
一 般 旅 館	山 口	6	289	538	
	湯 田 (内、ビジネス) (内、保養所)	19 (6) (5)	1,049 (600) (117)	1,761 (976) (216)	内、政府登録 2
	小 郡 (内、ビジネス)	9 (9)	897 (897)	1,254 (1,254)	内、政府登録 2
	徳 地	2	13	33	
	秋 穂 (内、保養所)	3 (1)	27 (16)	131 (67)	
	阿知須	2	75	299	
合 計		48	2,771	5,426	

※平成 24 年 10 月に国観連と日観連は合併し、一般社団法人日本旅館協会を設立。

(2) 年 別 観 光 客 数

(単位：人)

年 エリア別	平成 25 年	平成 26 年	平成 27 年	平成 28 年	平成 29 年	平成 30 年	令和元年
山 口	2,047,216	2,016,784	2,237,430	2,319,858	2,526,679	2,354,178	2,366,191
小 郡	265,495	269,578	287,382	290,922	302,973	327,636	294,176
秋 穂	224,307	222,992	218,694	217,487	206,447	233,681	237,863
阿 知 須	937,929	899,506	1,025,293	921,734	867,612	881,432	785,330
徳 地	52,125	50,783	51,675	48,846	46,524	42,795	45,765
阿 東	436,167	480,744	463,018	431,006	388,439	409,676	548,394
イベント	412,510	372,400	387,100	481,950	496,019	1,869,541	878,618
合 計	4,375,749	4,312,787	4,670,592	4,711,803	4,834,693	6,118,939	5,156,337

(観光客動態調査から抜粋)

(3) 山口市観光案内取扱件数

年 別 \ 区 別	観 光 関 係	交 通 地 理 関 係	旅 館 関 係	そ の 他	計
平成27年 (")	13,340	8,742	881	31,448	54,411
平成28年 (")	12,748	10,877	933	25,044	49,602
平成29年 (")	12,986	15,250	804	34,506	63,546
平成30年 (")	20,554	19,009	1,110	37,744	78,417
平成31年1月～令和元年12月	29,778	18,204	1,192	35,303	84,477

※山口観光案内所 山口駅前に昭和51年7月20日開設。昭和53年4月11日より山口駅2階に移転。平成22年4月28日より山口駅1階に移転。

湯田温泉観光案内所 平成13年4月1日開設。

新山口駅南口観光案内所 平成18年4月1日開設。平成30年3月22日名称変更。

香山公園前観光案内所 平成20年4月16日開設。

新山口駅観光交流センター 平成30年3月22日開設。

2. 観 光 施 設

(1) 湯田温泉観光回遊拠点施設

- ・設置目的

湯田温泉を中心とした本市の観光資源、地域資源等に関する情報及び体験の場を提供し、観光客等の回遊を促すことにより、まちのにぎわいを創出し、もって本市の観光振興及び地域経済の活性化に寄与するため。

- ・施設の概要

所在地 山口市湯田温泉二丁目1番3号

開設時期 平成27年3月

敷地面積 623.75 m²

延床面積 471.05 m²

(1階部分 284.84 m²、2階部分 186.21 m²)

- ・利用時間 午前8時から午後10時まで

- ・休業日 無休

- ・利用状況

年度	入館者数 (人)
平成27年度	143,380
平成28年度	111,931
平成29年度	131,769
平成30年度	110,216
令和元年度	110,349

(2) 新山口駅観光交流センター

- ・設置目的

本市並びに周辺市町の観光、産業、文化、スポーツ等の情報の収集、発信及び提供を行うとともに、新山口駅周辺における多様な交流を促進し、もって市域の活性化と広域観光の進展に資するため。

- ・施設の概要

所在地 山口市小郡下郷1291番地14

開設時期 平成30年3月

延床面積 427.11 m²

(1階部分 38.56 m²、中2階部分 217.49 m²、2階部分 171.06 m²)

- ・利用時間 午前9時から午後6時まで

- ・休業日 無休

- ・利用状況

年度	入館者数 (人)
平成30年度	64,578
令和元年度	50,264

(3) 国民宿舎秋穂荘

- ・設置目的

国民年金保険の被保険者の保養及び健康増進を図り、併せて一般観光客の利用に供するため。

- ・施設の概要

所在地 山口市秋穂東10768番地13
開設時期 昭和41年7月
敷地面積 12,135.27 m² (駐車場及び進入路含む。)
延床面積 2,860.79 m²
客室数 16室
宿泊定員数 67人

- ・利用時間 宿泊の利用 午後4時から翌日の午前10時まで
休憩、会合等の利用 午前10時から午後9時まで

- ・休業日 1月4日から1月7日まで

- ・利用状況

年度	宿泊客数 (人)	会議室・食堂等利用者数 (人)	日帰入浴客数 (人)
平成27年度	7,854	28,691	33,920
平成28年度	7,821	29,319	33,154
平成29年度	5,684	21,857	22,851
平成30年度	6,875	28,379	28,626
令和元年度	7,420	27,980	30,188

※平成30年1月10日から同年6月30日まで耐震改修工事に伴い休館

(4) 重源の郷体験交流公園

- ・設置目的

「人、自然、歴史とふれあう交流のまち」をテーマに、人、物、文化、情報の交流を図り、地域の活性化及び地域住民の福祉増進等に幅広い波及効果を生じさせるよう、新たなまちづくりを推進するため。

- ・施設の概要

所在地 山口市徳地深谷1137番地
開設時期 平成10年4月
敷地面積 83,704 m²
公園内容 主な施設：歓迎館、紙漉きの家白波、ちびっこ山村広場、ギャラリー重源など16施設及び駐車場(150台)

- ・開園時間 5月～10月 午前9時30分から午後5時まで
11月～4月 午前9時30分から午後4時30分まで

- ・休業日 毎週水曜日 (水曜日が休日の場合は、その翌日以降の日であって当該休日に最も近い休日でない日。)

- ・利用状況

年度	入郷者数（人）
平成 27 年度	18,583
平成 28 年度	17,066
平成 29 年度	17,380
平成 30 年度	14,427
令和元年度	14,051

(5) 大原湖キャンプ場

- ・設置目的

恵まれた豊かな自然の中に滞在型観光レクリエーション活動の場を確保し、地場産業の振興等山口市の活性化を促進するため。

- ・施設の概要

所在地 山口市徳地野谷 6 0 5 番地

開設時期 平成 1 0 年 4 月

敷地面積 41,000 m²

管理棟(271.8 m²)、共同炊事棟(176.64 m²)、サニタリー棟(68 m²)、
ケビン (41 m²)×5 棟)、オートキャンプサイト(80 m²×23 サイト)、
一般キャンプサイト 21 サイト

- ・受付時間 午前 9 時から午後 5 時まで
- ・休業日 12 月 29 日から翌年の 1 月 3 日まで
- ・利用状況

年度	利用者数（人）
平成 27 年度	10,019
平成 28 年度	8,147
平成 29 年度	7,048
平成 30 年度	8,224
令和元年度	9,643

(6) 願成就温泉センター

- ・設置目的

温泉を利用して市民の健康増進を図り、併せて一般観光客の利用に供し、交流を通じて活力あるふるさとづくりに資するため。

- ・施設の概要

所在地 山口市阿東徳佐上 1 0 0 0 2 番地 1 1 6

開設時期 平成 7 年 7 月

敷地面積 20,199 m²

延床面積 1,402.71 m²

湯遊館（温泉・休憩室）918.17 m²（露天風呂・足湯棟を含む。）

ゆ楽園（お食事処・売店）429.04 m²

サイロ棟 55.50 m²

- ・利用時間 午前9時から午後9時まで
※道路情報等提供施設は、終日利用可能。
- ・休業日 毎月第3水曜日
※道路情報等提供施設は、休業日無し。

・利用状況

年度	利用者数（人）	うち入浴者数（人）
平成27年度	81,169	50,064
平成28年度	72,809	44,821
平成29年度	24,395	16,193
平成30年度	111,968	70,299
令和元年度	96,270	67,860

※平成29年8月16日から平成30年4月13日まで改修工事に伴い休館

(7) 十種ヶ峰ウッドパーク

・設置目的

恵まれた豊かな自然の中に市の体育及び滞在型観光レクリエーション活動の場を確保するとともに、市内外の交流を促進し、地域の活性化及び産業振興に資するため。

・施設の概要

所在地 山口市阿東嘉年下1 1 5 0 5 番地1（十種ヶ峰オートキャンプ場）
山口市阿東嘉年下1 1 5 0 5 番地9（十種ヶ峰スキー場）

開設時期 平成6年4月

敷地面積 99,177 m²

延床面積等 十種ヶ峰オートキャンプ場
管理棟(261 m²)、サニタリー棟(86 m²)、
炊飯棟、便所棟、倉庫等(151 m²)、
パオ(4棟)、バンガローハット(2棟)、ケビン(2棟)、
バーベキュー棟、フリーサイト、オートキャンプサイト(51区画)
十種ヶ峰スキー場
ロッジ(462 m²)、屋外トイレ(28 m²)、リフト機械室等(7 m²)、
車庫(80 m²)、貸スキー小屋・駐車場料金所等(202 m²)

- ・利用期間 オートキャンプ場 3月1日から11月30日まで
スキー場 12月1日から3月31日まで

・スキー場利用時間 午前8時から午後5時まで

- ・オートキャンプ場休場日 毎週火曜日（火曜日が休日の場合は、その翌日以降の日であって当該休日に最も近い休日でない日。）

・利用状況

年度	キャンプ場（人）	スキー場（人）
平成 27 年度	4,860	2,782
平成 28 年度	4,624	3,351
平成 29 年度	5,089	5,424
平成 30 年度	5,709	1,431
令和元年度	7,297	604

3. 社会体育

高齢化の進展、自由時間の増大、生活の利便化等、社会生活環境の変化に対応し、スポーツを文化として市民一人ひとりの生活に定着させるために総合型地域スポーツクラブの育成・定着を促進しながら、スポーツの振興及び体育施設の整備充実に努める。

(1) 主要施策

【スポーツ活動の充実】

●生涯スポーツ・レクリエーションの振興

市民がより一層気軽にスポーツ・レクリエーション活動に親しむことができることを目指し、関係機関と連携して各種スポーツ行事を充実する。それぞれの世代にあったスポーツ教室の開催やニュースポーツの普及に努める。

【体育施設の整備充実】

●スポーツ施設の整備充実

気軽にスポーツを楽しめるよう、学校体育施設など身近な施設から各種大会が開催できる総合的スポーツ施設の体系的な整備を図り、スポーツを身近に楽しめる環境づくりを進める。

【体育関係団体・指導者の育成】

●指導者・活動組織の支援

地域において適切で安全なスポーツ指導ができる指導者の養成と確保に努め、小学校区を単位に地域のスポーツ施設を拠点とした多世代、多種目、多志向の総合型地域スポーツクラブを育成し、地域が自主的に活動できるような組織体制の確立を図る。

また、山口市スポーツ協会や山口市スポーツ少年団、山口市スポーツ推進委員協議会等と連携を図りながら、市民ニーズに沿った教室、イベントを開催する。

(2) 施策推進スポーツ振興関係団体

①山口市スポーツ推進委員

山口市におけるスポーツ振興のため、66名の委員が市民に対しスポーツの実技指導その他生涯スポーツに関する指導・助言・援助を行っている。

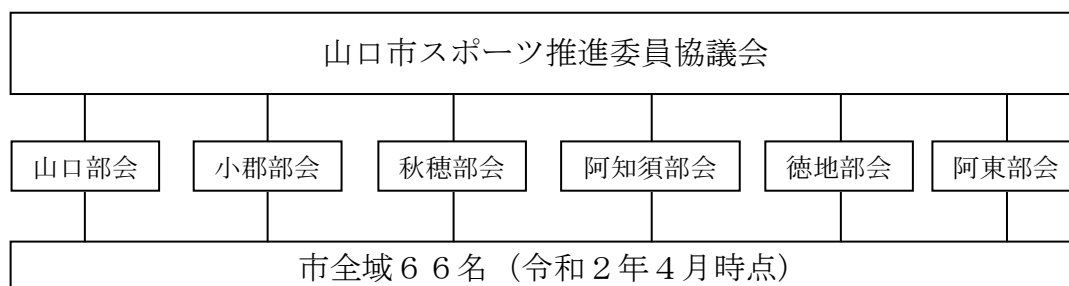

②山口市スポーツ協会

山口市スポーツ協会は、山口市のスポーツ総合的統括団体として、スポーツを「みる」「する」「ささえる」環境づくりに努めている。

加盟団体：58団体

4. 体育施設の概要

(令和2年4月1日現在)

施設名称	内容	料金
やまぐち リフレッシュパーク 所在地：山口市大内長野 1107番地 指定管理者 (株)多々良造園 TEL 083-927-7211 FAX 083-927-7231 利用時間 9:00~22:00 受付時間 9:00~20:30 休館日 毎週月曜日 12月29日~1月3日 全体敷地面積 126,000 m ² 建築面積 6,668 m ² 延床面積 6,958 m ² メインアリーナ 1,822 m ² (観客席936 車椅子席20) サブアリーナ 703 m ² トレーニング室 273 m ² 第1グラウンド(照明有) 11,900 m ² 第2グラウンド(照明無) 11,900 m ² プール 3,500 m ² テニスコート 3,500 m ² 竣工 平成10年4月	メインアリーナ バスケットボール 2面 バレーボール 3面 バドミントン 10面 ハンドボール 1面 卓球 12面 ※照明料別途	平日 9:00~12:00 5,440円 13:00~17:00 7,260円 18:00~22:00 7,260円 土・日・祝日 9:00~12:00 6,528円 13:00~17:00 8,712円 18:00~22:00 8,712円 面使用(バドミントン1面分) 1時間 52円
	サブアリーナ バスケットボール 1面 バレーボール 1面 バドミントン 3面 卓球 4面 ※照明料別途	平日 9:00~12:00 820円 13:00~17:00 1,100円 18:00~22:00 1,100円 土・日・祝日 9:00~12:00 984円 13:00~17:00 1,320円 18:00~22:00 1,320円 面使用(バドミントン1面分) 1時間 52円
	トレーニング室	1回(4時間以内) 210円
	第1、第2グラウンド ソフトボール 各2面 サッカー 各1面 ※照明料別途 (第1グラウンド)	ソフトボール(1面分) 平日 9:00~12:00 820円 13:00~17:00 1,100円 18:00~22:00 1,100円 土・日・祝日 9:00~12:00 984円 13:00~17:00 1,320円 18:00~22:00 1,320円
	テニスコート クレイコート 6面	コート1面 平日 1時間 165円 土・日・祝日 1時間 198円
	プール 50m×8コース 25m×6コース 遊泳プール	開場期間 7月1日~8月31日 1日 大人(高校生以上) 210円 小人(中学生以下) 100円

施設名称	内容	料金
山口市スポーツの森 所在地：山口市宮野上 237 番地 指定管理者 (株) 多々良造園 TEL 083-928-1120 FAX 083-928-1238 利用時間 6:00~22:00 受付時間 9:00~17:00 休場日 12月29日~1月3日 総面積 201,172 m ² 西京スタジアム 23,900 m ² 第2球場 17,400 m ² 多目的広場 10,440 m ² 竣工 平成7年5月	西京スタジアム 両翼 100m 中堅 122m バックストップ 20.3m 収容人員 15,000 人 内野スタンド 7,000 人 外野芝生席 8,000 人 夜間照明塔 6 基 バッテリー間 2,400 ヲス 内野 1,400 ヲス 駐車場 144 台 バス 20 台	(一般) 平日 1時間 1,571円 土・日・祝日 1時間 1,885円 夜間照明 全灯 1時間 19,800円 1/2灯 1時間 9,900円 1/3灯 1時間 6,600円
	第2球場 両翼 100m 中堅 122m バックストップ 18.5m 収容人員 6,400 人 駐車場 164 台	(一般) 平日 1時間 419円 土・日・祝日 1時間 502円
	多目的広場 サッカー 1面 ソフトボール 2面	(一般) ソフトボール 1面 平日 1時間 275円 土・日・祝日 1時間 330円
山口市小郡屋内プール 所在地：山口市小郡下郷 221 番地 4 指定管理者 ナカムラ・タタラゾウエン・ ビークルーエッセ共同企業体 TEL/FAX 083-972-5369 開館時間 10:00~21:00(6月~9月) 13:00~21:00(その他の月) 休館日 毎週月曜日 12月28日~1月4日 総面積 6,036 m ² 1階面積 1,759 m ² 2階面積 171 m ² 竣工 平成3年4月	大プール 15m×25m (7 コース) 小プール 10m×15m	6月~9月 一般 310円 小・中学生 210円 専用利用 1時間 一般 3,771円 1時間 小・中学生 2,724円
		その他の月 一般 410円 小・中学生 310円 専用利用 1時間 一般 5,448円 1時間 小・中学生 4,400円

施設名称	内容	料金
やまぐちサッカー交流広場 所在地：山口市徳地船路890番地 指定管理者 特定非営利活動法人 八坂地区むらづくり協議会 TEL 0835-56-0888 FAX 0835-56-0887 利用時間 9:00～22:00 受付時間 8:30～21:00 休場日 毎週月曜日 12月29日～1月3日 グ라운드 8,700㎡ サブグラウンド 460㎡ 体育館 658㎡ 引谷体育館 509㎡ 竣工 平成22年5月	人工芝グラウンド サッカー 1面 フットサル 4面	平日 全面 1時間 1,320円 1/2面 1時間 660円 1/4面 1時間 330円 土・日・祝日 全面 1時間 1,584円 1/2面 1時間 792円 1/4面 1時間 396円 夜間照明 全面 1時間 2,200円 1/2面 1時間 1,100円 1/4面 1時間 545円
	サブグラウンド	平日 1時間 157円 土・日・祝日 1時間 188円
	体育館 フットサル 1面 バレー 1面 バスケット 1面 バドミントン 2面 引谷体育館 フットサル 1面 バレー 1面	平日 1時間 105円 土・日・祝日 1時間 126円 照明 1時間 147円
山口市南部運動広場 所在地：山口市嘉川 5458 番地 1 指定管理者 (株) ヴィンツァーレ TEL/FAX 083-989-4390 利用時間 9:00～22:00 受付時間 9:00～17:00 休場日 12月29日～1月3日 総面積 15,060㎡ 竣工 昭和56年3月	ソフトボール 2面 サッカー 1面 ゲートボール場 1面 テニスコート 2面	グラウンド 9:00～12:00 1,650円 13:00～17:00 2,200円 18:00～22:00 2,200円 面利用 1/2面 1時間 275円 ゲートボール場 無料 テニスコート 1面 1時間 165円 グラウンド夜間照明 全面 1時間 4,180円 1/2面 1時間 2,090円 テニスコート夜間照明 1面 1時間 385円

施設名称	内容	料金
<p>山口市柔剣道場</p> <p>所在地：山口市古熊 一丁目10番7号</p> <p>管理者 スポーツ交流課 TEL 083-934-2873 FAX 083-934-2665</p> <p>休場日 12月29日～1月3日</p> <p>総面積 1,321 m² 建物 250 m² 竣工 昭和53年3月</p>	<p>柔道場 108 m²</p> <p>剣道場 108 m²</p>	<p>個人使用</p> <p>5:00～9:00 大人20円 小人10円</p> <p>9:00～13:00 大人20円 小人10円</p> <p>13:00～17:00 大人20円 小人10円</p> <p>17:00～21:00 大人20円 小人10円</p> <p>専用使用</p> <p>5:00～9:00 810円</p> <p>9:00～13:00 810円</p> <p>13:00～17:00 810円</p> <p>17:00～21:00 810円</p>
<p>榎野川運動公園</p> <p>所在地：山口市黒川地内</p> <p>管理者 スポーツ交流課 TEL 083-934-2873 FAX 083-934-2665</p> <p>休場日 12月29日～1月3日</p> <p>総面積 65,000 m² 竣工 昭和54年4月</p>	<p>ソフトボール 1面</p> <p>サッカー 3面</p> <p>多目的広場 1面</p>	<p>無料開放</p> <p>ただし土・日・祝日要予約</p>
<p>榎野川慶正土河川公園</p> <p>所在地：山口市平井地内</p> <p>管理者 スポーツ交流課 TEL 083-934-2873 FAX 083-934-2665</p> <p>予約受付（永石） TEL 083-925-5950</p> <p>総面積 7337 m² 竣工 昭和63年12月</p>	<p>ソフトボール 1面</p> <p>ゲートボール 1面</p>	<p>無料(要予約)</p>

施設名称	内容	料金
山口市野外活動広場 所在地：山口市下小鯖 6590 番地正田山 管理者 スポーツ交流課 TEL 083-934-2873 FAX 083-934-2665 総面積 18,826 m ² 竣工 平成15年3月	ローラーすべり台(48.8m) レインジャーロープ(20m) 芝生広場(約 200 m ²) ジョギングコース (外周約 600m) ステップ遊具	無料 開放時間 4月～10月 8:30～17:00 11月～3月 9:00～16:00
山口市小郡文化体育館 (小郡ふれあいセンター) 所在地：山口市小郡下郷 1440 番地 1 TEL 083-973-0003 受付時間 8:30～17:00 休館日 12月29日～1月3日 体育館面積 789 m ² ステージ面積 154 m ² 観客収容人数 804 人 竣工 昭和 59 年 3 月	バスケットボール 1 面 バレーボール 2 面 バドミントン 3 面 卓球 5 面	専用利用 8:30～12:00 540 円 13:00～17:00 620 円 18:00～22:00 620 円 面利用 1/3 面 1 時間 52 円 照明 全 面 1 時間 220 円 1/3 面 1 時間 73 円 冷暖房 冷 房 1 時間 1,048 円 暖 房 1 時間 524 円
山口市小郡体育館 所在地：山口市小郡下郷 308 番地 1 管理者 小郡地域交流センター TEL 083-973-0638 FAX 083-973-8167 休館日 12月29日～1月3日 総面積 3,469.6 m ² フロア面積 922 m ² 観客席収容人数 596 人 竣工 昭和 40 年	バスケットボール 2 面 バレーボール 2 面 バドミントン 6 面 卓球 11 台	専用利用 8:30～12:00 1,090 円 13:00～17:00 1,250 円 18:00～22:00 1,250 円 面利用 1/6 面 1 時間 52 円 照明 全 面 1 時間 440 円 1/6 面 1 時間 73 円

施設名称	内容	料金
山口市小郡運動公園 所在地：山口市小郡円座西町 1500 番地 109 管理者 小郡地域交流センター TEL 083-973-0638 FAX 083-973-8167 現地管理棟（土日祝祭日） TEL 083-973-4350 多目的運動場 20,390 m ² テニス場 2,280 m ² 竣工 昭和 62 年 3 月（グラウンド） 昭和 63 年 12 月（テニス場）	野球 2 面 ソフトボール 4 面 サッカー 1 面 陸上トラック 1 面 テニスコート 3 面 ゲートボール 1 面	多目的運動場 専用利用 8：30～12：00 3,840 円 13：00～17：00 4,390 円 面利用 1/4 面 1 時間 275 円 テニスコート 1 面 1 時間 165 円
山口市阿知須体育センター 所在地：山口市阿知須 2751 番地 管理者 阿知須地域交流センター TEL 0836-65-2022 FAX 0836-65-4013 利用時間 8:30～22:00 受付時間 8:30～17:00(平日) 休場日 12 月 29 日～1 月 3 日 総面積 1,395 m ² 竣工 昭和 57 年 4 月	バスケットボール 2 面 バレーボール 2 面 バドミントン 6 面 ソフトバレーボール 6 面	専用利用 8：30～12：00 1,090 円 13：00～17：00 1,250 円 18：00～22：00 1,250 円 面利用 1/6 面 1 時間 52 円 照明 全 面 1 時間 440 円 1/6 面 1 時間 73 円
あじす元気ランド 管理者 阿知須地域交流センター TEL 0836-65-2022 FAX 0836-65-4013 総面積 90,000 m ² 竣工 平成 12 年 9 月	ソフトボール 4 面 サッカー 3 面	無料（団体使用に限る）

施設名称	内容	料金
山口市徳地体育館 所在地：山口市徳地堀 1537 番地 管理者 徳地地域交流センター TEL 0835-52-0217 FAX 0835-52-0049 利用時間 8:30～22:00 受付時間 8:30～17:00(平日) 休場日 12月29日～1月3日 総面積 1,769 m ² 竣工 昭和58年3月	バレーボール 2面 バドミントン 6面 卓球 10台 バスケットボール 1面	専用利用 8:30～12:00 1,090円 13:00～17:00 1,250円 18:00～22:00 1,250円 面利用 1/6面 1時間 52円 照明 全面 1時間 440円 1/6面 1時間 73円
山口市長者ヶ原運動公園 所在地：山口市徳地船路 10668 番地 管理者 徳地地域交流センター TEL 0835-52-0217 FAX 0835-52-0049 受付時間 8:30～17:00(平日) 休場日 12月29日～1月3日 総面積 26,045 m ² 竣工 昭和62年11月(グラウンド) 昭和63年10月(テニスコート)	野球 1面 ソフトボール 2面 サッカー 1面 テニスコート 2面	グラウンド 専用利用 8:30～12:00 1,920円 13:00～17:00 2,200円 面利用 1/2面 1時間 275円 テニスコート 1面 1時間 165円

施設名称	内容	料金								
<p>山口市篠目体育館</p> <p>所在地：山口市阿東篠目 10379 番地 管理者 阿東地域交流センター 篠生分館 TEL 083-955-0111 FAX 083-955-0620</p> <p>利用時間 8:30～22:00 受付時間 8:30～17:00(平日)</p> <p>休場日 12月29日～1月3日</p> <p>総面積 650 m² 竣工 平成6年</p>	<p>バレーボール 1面 バドミントン 2面</p>	<p>専用利用</p> <table border="0"> <tr> <td>8:30～12:00</td> <td>360円</td> </tr> <tr> <td>13:00～17:00</td> <td>420円</td> </tr> <tr> <td>18:00～22:00</td> <td>420円</td> </tr> <tr> <td>照明 1時間</td> <td>105円</td> </tr> </table>	8:30～12:00	360円	13:00～17:00	420円	18:00～22:00	420円	照明 1時間	105円
8:30～12:00	360円									
13:00～17:00	420円									
18:00～22:00	420円									
照明 1時間	105円									
<p>山口市亀山体育館</p> <p>所在地：山口市阿東徳佐上 1485 番地 1 管理者 阿東地域交流センター TEL 083-956-0996 FAX 083-956-0787</p> <p>利用時間 8:30～22:00 受付時間 8:30～17:00(平日)</p> <p>休場日 12月29日～1月3日</p> <p>総面積 683 m² 竣工 平成4年</p>	<p>バレーボール 1面 バドミントン 2面</p>	<p>専用利用</p> <table border="0"> <tr> <td>8:30～12:00</td> <td>360円</td> </tr> <tr> <td>13:00～17:00</td> <td>420円</td> </tr> <tr> <td>18:00～22:00</td> <td>420円</td> </tr> <tr> <td>照明 1時間</td> <td>105円</td> </tr> </table>	8:30～12:00	360円	13:00～17:00	420円	18:00～22:00	420円	照明 1時間	105円
8:30～12:00	360円									
13:00～17:00	420円									
18:00～22:00	420円									
照明 1時間	105円									

施設名称	内容	料金
<p>山口市嘉年体育館</p> <p>所在地：山口市阿東嘉年上 3430 番地 1</p> <p>管理者 阿東地域交流センター 嘉年分館 TEL 083-958-0111 FAX 083-958-0815</p> <p>利用時間 8:30～22:00 受付時間 8:30～17:00(平日)</p> <p>休場日 12月29日～1月3日</p> <p>総面積 486 m² 竣工 昭和45年12月</p>	<p>バレーボール 1面 バドミントン 2面</p>	<p>専用利用</p> <p>8:30～12:00 360円 13:00～17:00 420円 18:00～22:00 420円</p> <p>照明 1時間 105円</p>
<p>山口市阿東運動広場</p> <p>所在地：山口市阿東地福下 10235 番地 4</p> <p>管理者 阿東地域交流センター TEL 083-956-0996 FAX 083-956-0787</p> <p>利用時間 8:30～22:00 受付時間 8:30～17:00(平日)</p> <p>休場日 12月29日～1月3日</p> <p>総面積(第1) 16,200 m² 竣工 昭和59年</p> <p>総面積(多目的広場) 8,000 m² 竣工 平成22年</p>	<p>野球場 1面 サッカー 1面 ソフトボール場 2面 多目的広場 1面</p>	<p>専用利用</p> <p>8:30～12:00 1,920円 13:00～17:00 2,200円</p> <p>面利用</p> <p>1/2面 1時間 275円 照明 1時間 1,048円</p>

5. 体育施設利用状況

施設名		平成30年度		令和元年度	
		件数	人数	件数	人数
やまぐちリフレッシュパーク	メインアリーナ	2,909	60,818	2,756	62,802
	サブアリーナ	1,368	27,561	1,243	22,098
	トレーニングルーム	19,033	19,033	18,015	18,015
	多目的室	358	5,017	285	4,175
	第1グラウンド	303	27,958	284	25,645
	第2グラウンド	74	4,348	74	4,352
	テニスコート	2,007	13,665	1,693	13,330
	プール	12,080	12,080	8,764	8,764
	合計	38,132	170,480	33,114	159,181
山口市スポーツの森	西京スタジアム	302	32,228	318	32,902
	第2球場	164	12,611	166	9,900
	多目的広場	416	21,050	410	17,463
	合計	882	65,889	894	60,265
山口市小郡屋内プール		51,536	51,536	38,936	38,936
やまぐちサッカー交流広場	グラウンド	729	25,540	658	21,593
	体育館	305	5,122	482	6,237
	体育館(引谷)	268	2,226	239	1,794
	ミーティングルーム	165	15,040	100	6,936
	サブグラウンド	70	7,404	60	5,899
	合計	1,537	55,332	1,539	42,459
山口市南部運動広場	球技場	378	13,654	347	11,856
	庭球場	556	6,614	605	6,208
	合計	934	20,268	952	18,064
山口市柔剣道場		1,343	9,905	1,313	7,916
樫野川運動公園 (土日祝日のみ)		495	23,043	616	30,674
樫野川慶正土河川公園 (土日祝日のみ)		382	7,097	421	8,265
山口市小郡文化体育館		1,483	26,078	1,485	24,583
山口市小郡体育館		1,777	33,324	1,869	29,949
山口市小郡運動公園	多目的グラウンド	516	14,635	436	15,248
	テニスコート	1,535	13,903	1,450	12,526
	合計	2,051	28,538	1,886	27,774
山口市阿知須体育センター		2,000	20,338	1,735	16,841
あじす元気ランド		624	41,535	623	36,933
山口市徳地体育館		1,241	22,480	939	16,246
山口市長者ヶ原運動公園	グラウンド	30	1,193	40	639
	テニスコート	—	—	—	—
	合計	30	1,193	40	639

施 設 名		平成30年度		令和元年度	
		件数	人数	件数	人数
山口市篠目体育館		80	1,269	52	590
山口市亀山体育館		136	1,630	40	546
山口市嘉年体育館		3	39	2	37
山口市阿東運動広場		313	4,770	290	9,462
屋外運動場照明施設	仁保中学校	66	1,321	71	860
	小鯖小学校	166	4,860	144	3,982
	大内小学校	79	1,295	90	1,518
	宮野中学校	73	815	64	678
	大殿中学校	62	1,288	61	1,666
	白石中学校	83	1,044	65	799
	湯田中学校	97	1,014	66	1,685
	鴻南中学校	119	3,636	103	2,917
	大歳小学校	88	2,681	74	1,907
	平川中学校	166	2,716	197	4,311
	瀧上中学校	47	1,330	58	1,223
	鑄銭司小学校	102	2,562	83	2,276
	二島小学校	83	2,050	75	1,803
	川西中学校	99	2,872	114	3,801
	興進小学校	109	2,762	116	2,801
	佐山小学校	91	1,245	81	1,123
	小郡中学校	103	2,121	97	2,250
	秋穂中学校	115	1,572	120	2,278
	徳地中学校	17	250	6	80
		合計	1,765	37,434	1,685

6. 文化 振 興

Society5.0 や人生100年時代を見据えた大きな時代の転換期を迎える中、令和2年3月に策定した「山口市文化創造ビジョン」に基づき、「個が耀き 次世代が芽吹く 創造文化都市やまぐち ～その先の文化と暮らしを育むまち～」を目指すまちの姿に掲げ、新しい時代を支える人材の育成や文化的営みによる新たな価値とライフスタイルの創造に取り組むほか、地域の文化や特色を生かした地域づくりを促進し、地域への誇りと愛着の醸成、文化芸術が生み出す新たな価値の創出を目指して、文化芸術の創造性を他分野へ活用した好循環・好影響のまちづくりに取り組む。

1. 山口市民会館、クリエイティブ・スペース赤れんが、中原中也記念館、山口情報芸術センター、山口市菜香亭、嘉村磯多生家、十朋亭維新館等において様々な文化事業の開催や、多くの市民に質の高い文化芸術の鑑賞機会を提供し、文化を通じた交流人口の増加を目指す。また、市民の自主的な文化芸術活動への支援を行い、市民の創造性と主体性を醸成し、文化性と活力あふれる地域社会を形成していく。
 2. 大内文化や幕末維新に代表される本市の歴史や文化を再認識するとともに、保全、継承し、これらの地域資源の活用を進めることで、市全域における歴史文化を生かしたまちづくりの具体化を図る。
 3. 山口情報芸術センターにおいて、これまで培ってきた知見や技術、人材、ネットワークを活用して山口に存在する固有資源に新しい価値を付加し、世界へ発信していく。また、山口ならではの次世代の人づくりやまちのにぎわいづくりに取り組み、これらをまちの価値として発信していく。
- 市民の芸術文化にふれる機会の拡充
 - ・ 山口市美術展覧会の開催等
 - ・ 山口市民文化祭の開催等
 - 山口市民会館、クリエイティブ・スペース赤れんが、中原中也記念館、山口情報芸術センター、山口市菜香亭、嘉村磯多生家、十朋亭維新館等を活用した個性豊かな文化の創造及び歴史の継承
 - ・ 指定管理者による受託事業・自主事業の実施（十朋亭維新館を除く）
 - 文化団体の活動支援
 - ・ 山口文化協会の運営支援（事務局）
 - ・ 芸術文化団体の活動支援と発表の場の確保
 - 大内文化まちづくりの推進
 - ・ 「大内文化まちづくり推進計画」に基づいた事業の実施と進行管理
 - ・ 市民主体のまちづくり活動への助成
 - ・ まちなみ形成の促進に係る町屋の再生・活用事業の実施
 - ・ 大内文化特定地域のにぎわいの創出に係るイベントの実施
 - 中原中也賞
 - ・ 新人詩人の登竜門とされる中原中也賞の運営を通じた中也の顕彰や魅力発信
 - 市民文化活動への支援
 - ・ 県総合芸術文化祭等への参画支援

- ・ (公財)山口市文化振興財団への助成
- ・ 山口市文化芸術振興賞賜金の交付
- 芸術文化振興基金の充実
 - ・ 市民からの寄付金と市からの出資金による基金積立
 - ・ 基金を活用した事業実施
- やまぐちヒストリア創出事業
 - ・ 広報誌「山口ヒストリア」の発行等による歴史文化的資源の情報発信
 - ・ 旧町役場文書等の歴史的公文書の調査、整理
 - ・ 本市の歴史文化に係る問い合わせ等の対応
 - ・ 郷土文学資料の調査研究
- 芸術家育成支援事業
 - ・ やまぐち新進アーティスト大賞の贈呈による創作活動の奨励
 - ・ やまぐち新進アーティストバンクや図録等による情報発信や販路拡大支援

7. 山口市民会館

明治維新百年を記念し、県都山口の文化交流施設として建設され、多彩な文化活動の発表の場となっている。

(1) 施設の概要

所在地	山口市中央二丁目5番1号
敷地面積	9,636.9 m ²
建築面積	5,732.5 m ²
延床面積	7,257.9 m ²
	大ホール棟 4,630.5 m ²
	小ホール・展示ホール・エントランスホール棟 1,566.5 m ²
	会館事務所、男女共同参画センター棟 1,060.9 m ²
竣工	昭和46年8月
改修工事	(昭和62年9月16日～昭和63年3月31日)(平成13年3月9日～平成13年6月15日) (平成16年12月1日～平成17年7月26日)

1. 大ホール

用途	多目的ホール
収容人員	固定席 1,500名
舞台	間口 18.00 m 高さ 8.00 m 奥行 14.00 m

2. 小ホール

用途	多目的ホール(平土間形式)
収容人員	移動席 約400名
舞台	間口 9.50 m 高さ 3.40 m 奥行 6.00 m

3. 展示ホール

用途	展示、催物等に利用
----	-----------

4. 会館事務所

	会館事務室、館長応接室、会議室
--	-----------------

(2) 事業実施

市民会館では指定管理者である公益財団法人山口市文化振興財団において事業を実施している。令和元年度は、市からの委託により、以下の事業を行った。

○事業内容

- ①特撰 落語会
- ②宝くじおしゃべり音楽館～思い出のスクリーンミュージック～
- ③夏井いつき句会ライブ
- ④ディズニー・オン・クラシック～まほうの夜の音楽会 2019
- ⑤出張!なんでも鑑定団 in 山口
- ⑥第24回ニューイヤーバンドフェスティバル 2020
- ⑦NHK 公開収録 民謡魂 ふるさとの唄

(3) 市民会館使用状況

(単位：件・人)

年度		27年度	28年度	29年度	30年度	元年度
区分						
大ホール	使用件数	129	123	120	113	135
	使用率	56.5%	51.8%	47.9%	44.8%	48.6%
	入場者数	94,780	85,199	87,128	74,511	82,085
小ホール	使用件数	127	139	147	154	145
	使用率	57.6%	59.6%	60.0%	68.5%	61.1%
	入場者数	19,904	21,858	18,627	26,520	22,355
展示ホール	使用件数	93	98	100	92	90
	使用率	63.1%	68.0%	66.2%	66.0%	58.1%
	入場者数	21,615	20,410	17,965	24,500	24,296
合計	使用件数	349	360	367	359	370
	使用率	59.2%	59.8%	58.0%	59.8%	55.9%
	入場者数	136,299	127,467	123,720	125,531	128,736
大・小ホール目的別使用率(%)	音楽	15.4	15.5	14.7	15.0	14.9
	舞踊	3.1	2.0	3.0	2.3	3.5
	演劇	2.8	2.5	3.2	3.5	2.1
	映画	0.5	0.0	0.2	0.5	0.7
	演芸	0.5	0.5	0.2	0.5	0.2
	講演	6.2	6.0	6.0	3.0	3.5
	大会	9.0	7.8	6.0	7.7	7.3
	展示	6.2	6.8	7.7	9.4	9.9
	会議・講習	10.3	14.0	11.0	12.6	11.3
	その他	9.0	7.8	10.7	8.3	9.7
リハーサル	37.0	37.3	37.3	37.2	36.8	

8. クリエイティブ・スペース赤れんが

ふるさと創生資金を活用し、芸術文化の新たな創造拠点として旧県立山口図書館書庫（れんが造り三階建）の保存・改修により整備した施設。建物は、平成5年に第3回BELCA賞（ベストリフォーム部門）を受賞し、平成10年に国の登録有形文化財となっている。

(1) 施設の概要

所在地 山口市中河原町5番12号

開館 平成4年5月25日

敷地面積 2,784.06 m²

建築面積 302.78 m²

延床面積 568.27 m²

内訳

れんが棟 1 F	147.58 m ²	壁面パネル、可動パネル、展示用スポット、加湿設備
2 F	150.27 m ²	グランドピアノ、可動舞台、音響、調光機器
通路棟 1 F	55.19 m ²	
(ロビー) 2 F	39.23 m ²	
管理棟 1 F	88.00 m ²	準備室（控室）ピアノ、チェンバロ
2 F	88.00 m ²	

(2) 事業実施

クリエイティブ・スペース赤れんがでは、指定管理者が山口市の委託を受けて行う受託事業と指定管理者による独自の事業である自主事業を行っている。令和元年度は、以下の受託事業・自主事業を行った。

○受託事業内容

- ①保手濱拓展 時をなぞる
- ②バロック クリスマス～チェンバロ・リュート・ソプラノによるたおやかなるコラボレーション
- ③浅野祥 津軽三味線ライブ 音故知新

○自主事業内容

- ①東日本復興支援イベント「桜めぐり&お茶めぐり」
- ②旅するホルン吹きの日 in 赤れんが
- ③葉っぱと木の実でつくるクリスマスリース
- ④レンタサイクル
- ⑤チケット委託販売
- ⑥喫茶（飲料等の有料サービス）

(3) 令和元年度クリエイティブ・スペース赤れんが使用状況

・月別使用内訳

(単位：回・日)

区分		月												計
		4	5	6	7	8	9	10	11	12	1	2	3	
ホール I	利用回	4	5	6	4	4	4	4	5	2	0	3	0	41
	利用日	12	20	13	20	22	15	16	21	5	0	6	0	150
ホール II	利用回	8	8	16	20	17	8	9	18	12	3	9	3	131
	利用日	10	14	17	18	19	11	14	20	13	4	10	5	155
準備室	利用回	9	8	11	13	13	7	12	11	9	5	15	11	124
	利用日	12	18	12	13	14	10	12	14	12	6	13	12	148
外 庭	利用回	0	0	1	0	0	0	1	0	2	0	0	0	4
	利用日	0	0	1	0	0	0	4	0	2	0	0	0	7
計	利用回	21	21	34	37	34	19	26	34	25	8	27	14	300
	利用日	34	52	43	51	55	36	46	55	32	10	29	17	460
30年度計	利用回	33	21	40	44	27	35	28	0	1	0	0	19	248
	利用日	41	43	41	59	39	60	55	0	1	0	0	74	413
29年度計	利用回	25	13	32	35	39	17	33	26	41	11	22	29	323
	利用日	33	37	43	46	46	60	54	47	42	24	36	42	510

※平成30年11月1日～平成31年2月28日まで内装工事のため休館。

・目的別使用内訳

(単位：回・人)

施設	展覧会		音 楽		演 劇		舞 踊	
	回数	入場者	回数	入場者	回数	入場者	回数	入場者
ホール I	33	9,162	2	63	2	186	1	25
ホール II	5	1,255	107	6,411	8	699	6	65
準備室	6	979	104	1,469	8	304	0	0
外 庭	1	63	1	40	0	0	0	0
計	45	11,459	214	7,983	18	1,189	7	90
30年度計	41	10,763	185	6,591	11	862	2	32
29年度計	51	19,413	230	9,351	18	1,423	3	61

施設	シンポジウム等		その他		計	
	回数	入場者	回数	入場者	回数	入場者
ホール I	1	65	2	20	41	9,521
ホール II	0	0	5	267	131	8,697
準備室	1	25	5	89	124	2,866
外 庭	0	0	2	42,040	4	42,143
計	2	90	14	42,416	300	63,227
30年度計	0	0	9	44,325	248	62,573
29年度計	3	81	18	71,320	323	102,334

9. 中原中也記念館

山口市が生んだ近代詩人中原中也は30年の短い生涯であったが、彼の残した作品は年月を経ると共に評価を高め、今や近代文学を代表する抒情詩人として確固たる位置を占め、中也ファンは全国に存在している。

この近代詩人中原中也の作品や関連遺品等を公開し、より多くの人々に山口の風土にふれながら中也の世界への理解を深めてもらうため、生誕地に文化施設として中原中也記念館を整備した。

建設にあたっては、公開設計競技を採用。最優秀に宮崎浩氏（東京都）が選ばれ、平成6年には本館設計により（社）新日本建築家協会新人賞を受賞した。また、平成10年には建設省の「公共建築百選」に選ばれた。

(1) 記念館の運営

- ・開館年月日 平成6年2月18日（金）
- ・開館時間 11月～4月 9:00～17:00（入館は16:30まで）
5月～10月 9:00～18:00（入館は17:30まで）
- ・休館日 月曜日（祝日に当たる場合はその翌日）毎月最終火曜日
年末年始（12月29日～1月3日）
- ・入館料 一般 330円（275円）大学生 220円（165円）
70歳以上・18歳以下は無料
（ ）内は20名以上団体料金

(2) 施設の概要

- ① 所在地 山口市湯田温泉一丁目11番21号
- ② 敷地面積 1,736.865 m²
- ③ 施設の規模 691.38 m² 鉄筋コンクリート造2階建
常設展示室、読書・休憩コーナー、情報コーナー、2Fホール、資料検索室、CD試聴コーナー、ビデオ放映室、企画展示室、事務室、資料収蔵庫、便所、エレベーター、エントランスホール、作業室、館長応接室、学芸員スペース

(3) 事業実施

中原中也記念館では、指定管理者である公益財団法人山口市文化振興財団において事業を実施している。

○令和元年度事業内容

- ① 中原中也生誕祭「空の下の朗読会」
- ② 開館25周年記念 VOICE SPACE CONCERT TOUR2019「アラベスクの飾り文字」
- ③ 開館25周年記念展
開館25周年記念展「文学表現の可能性」（前期）「ムットーニからくり文学館」
ムットーニが語る！作品上演会
スペシャルナイトツアー
開館25周年記念展「文学表現の可能性」（後期）「清家雪子展——『月に吠えらんねえ』の世界」

- 『月に吠えらんねえ』ファントーク・チューヤ篇
- ④企画展「沸騰する精神——詩人・上田敏雄」
企画展プロムナード・トーク
- ⑤特別企画展「富永太郎と中原中也」
特別企画展プロムナード・トーク
- ⑥開館 25 周年記念トーク&ワークショップ「紙資料を未来へ—文学館のシゴト」
- ⑦中也忌
墓前祭と中也に捧げる夕べ
メイシ交換会
第 4 回「ぼうしの詩人賞～あつまれ！未来の中也たち！～」表彰式・入選作品朗読会
- ⑧特別展示
震災復興応援企画
第 24 回中原中也賞特別展示
特別展示第 1 弾
特別展示第 2 弾
「山羊の日」特別展示
全国文学館協議会共同展示「3.11 文学館からのメッセージ」
- ⑨公開講演
公開講演「中也さんに導かれて、戦争史を訪ねる映画を作りました。」
「中原中也が結ぶ 福島と山口の絆」
中原中也記念館開館 25 周年記念 詩の創作ワークショップ「中也の言葉、わたしの言葉」
- ⑩読書会「中原中也を読む会」（第 179 回～第 189 回）
- ⑪機関誌「中原中也研究」（第 24 号）、「館報」（第 25 号）の発行
- ⑫「ぼうしの詩人賞～あつまれ！未来の中也たち！～」の実施（第 4 回）

中原中也記念館展示の概要

〔中庭〕

中也の詩を簡単な解説つきで紹介する屋外展示を設けています。また、庭の一部には中也ゆかりの山口線の枕木をイメージした材木を敷きつめています。

〔アプローチ〕

詩の一節をパネルで紹介し、来館者の記憶にある中也の言葉呼び覚ます導入部となっています。

〔展示室〕

中也の業績と生涯を紹介する常設展示、様々な角度から中也の詩の世界を深く追求していくテーマ展示、企画展、特別企画展の他、吹き抜け壁面上部では折々の展示に関連するイメージ映像を投影しています。

〔中也記念室（読書・休憩コーナー）〕

記念館の中心となる象徴的な空間は、中庭を望みながら自由に読書のできるスペースになっています。

〔音楽・映像視聴コーナー〕

中也に関する音楽や映像の視聴ができます。

〔ホール〕

中也とも親交の深かった彫刻家・高田博厚制作のブロンズ中也像を展示しています。

〔資料検索室〕

中也に関する資料をパソコンで検索することができます。

〔ビデオ放映室〕

映像作品「中也の軌跡」の放映を随時行っています。

(4) 中原中也記念館入館者月別集計表

令和元年度

(単位：日・人)

月	開館 日数	一般	学生	年間 パスポート	減額	無料・免除		計	平均入場者数		
						18歳以下	その他		全体	平日	土日祝
4	25	813	33	0	21	429	1,904	3,200	128	40	261
5	26	667	19	0	40	432	2,458	3,616	139	46	247
6	25	775	22	0	26	41	335	1,199	48	39	62
7	24	745	24	0	23	76	282	1,150	48	36	69
8	27	1,580	129	0	40	387	352	2,488	92	83	108
9	24	1,210	75	0	42	105	425	1,857	77	53	106
10	27	1,694	55	0	41	398	1,307	3,495	129	77	234
11	25	1,965 (32)	71	0	19	163	772	2,990 (32)	120	80	179
12	24	820	92	0	19	76	334	1,341	56	40	82
1	23	667	95	0	16	100	249	1,127	49	28	76
2	23	862	78	0	28	95	325	1,388	60	44	78
3	25	657	85	0	11	132	229	1,114	45	30	66
合計	298	12,455 (32)	778	0	326	2,434	8,972	24,965 (32)	84	51	132
割合 (%)	—	49.9%	3.1%	0%	1.3%	9.7%	36.0%	100.0	—	—	—
開館後 累計	7,071	561,807 (37,981)	29,002 (2,895)	492	3,609	42,708 (3,754)	116,358	753,976 (44,630)	107	78	153
開館後 割合(%)	—	74.5%	3.8%	0.1%	0.5%	5.7%	15.4%	100.0	—	—	—
30年度 合計	297	13,599 (243)	872 (80)	135	332	1,942	7,217	24,097 (323)	81	59	117
30年度 割合(%)	—	56.4%	3.6%	0.6%	1.4%	8.1%	29.9%	100.0%	—	—	—
29年度 合計	295	18,752 (35)	1,377 (78)	357	556	4,123	10,196	35,361 (113)	120	81	176
29年度 割合(%)	—	53.0%	3.9%	1.0%	1.6%	11.7%	28.8%	100.0%	—	—	—

() は団体、内数

※条例改正により、小中高の区分について、平成27年度から18歳以下無料に変更

10. 山口情報芸術センター

メディアやアートを通じた芸術文化創造・情報発信の拠点施設として、市民参加のもとに、交流・創造機能の基盤整備を進め、にぎわいと活力に満ちた都市づくりを推進する。

また、多様な文化創造活動を通し、人との出会いや様々な文化・情報の交流を進めるとともに、豊かな感性と知性をはぐくむ次世代の人材育成を図る。

「音響家が選ぶ優良ホール100選」に中四国地方で唯一選定されている。

(1) 施設の概要

所在地	山口市中園町7番7号
開館日	平成15年11月1日
敷地面積	14,526 m ²
建築面積	7,325.52 m ²
延べ床面積	14,807.54 m ²
高さ	19.85m
構造	鉄骨造3階（地下2階）

1. スタジオA

面積 1,026.49 m²

収容人数 エンドステージタイプ約500名 最大約800名

2. スタジオB

面積 334.08 m²

収容人数 約300名

3. スタジオC

面積 241.3 m²

収容人数 100席

4. 市立中央図書館

面積 2,636.16 m²

5. 多目的室

面積 83.04 m²

6. ラボ

面積 81.66 m²

7. ホワイエ

面積 649.32 m²

(2) 事業実施

山口情報芸術センターでは、指定管理者である公益財団法人山口市文化振興財団において事業を実施している。令和元年度については、以下の事業を行った。

○事業内容

アート事業	5事業
教育普及事業	4事業
地域開発事業	2事業
ラボ事業	1事業
シネマ事業	3事業

(3) 令和元年度山口情報芸術センター使用状況

・月別入館者内訳

月	開館日数	入館者数	平均入館者数
4	25	60,995	2,440
5	25	66,961	2,678
6	26	52,867	2,033
7	26	52,431	2,017
8	27	62,828	2,327
9	26	50,979	1,961
10	26	43,170	1,660
11	26	53,159	2,045
12	24	44,227	1,843
1	23	46,979	2,043
2	24	51,117	2,130
3	6	12,247	2,041
計	284	597,960	2,105
30年度	308	741,508	2,407
29年度	308	653,798	2,123

・スタジオA月別使用内訳

月	開館日数	使用日数	使用率%	使用件数
4	25	3	12.0	2
5	25	11	44.0	3
6	26	14	53.8	4
7	26	19	73.1	3
8	27	11	40.7	2
9	26	14	53.8	3
10	26	26	100.0	1
11	26	26	100.0	1
12	24	24	100.0	1
1	23	17	73.9	2
2	24	4	16.7	3
3	6	0	0.0	0
計	284	169	59.5	25
30年度	308	137	44.5	32
29年度	308	192	62.3	45

・スタジオB月別使用内訳

月	開館日数	使用日数	使用率%	使用件数
4	25	6	24.0	1
5	25	3	12.0	1
6	26	15	57.7	3
7	26	0	0.0	0
8	27	6	22.2	1
9	26	11	42.3	2
10	26	0	0.0	0
11	26	12	46.2	2
12	24	21	87.5	2
1	23	2	8.7	1
2	24	11	45.8	2
3	6	0	0.0	0
計	284	87	30.6	15
30年度	308	267	86.7	19
29年度	308	233	75.6	23

・スタジオC月別使用内訳

月	開館日数	使用日数	使用率%	使用件数
4	25	18	72.0	26
5	25	20	80.0	28
6	26	24	92.3	33
7	26	21	80.8	29
8	27	23	85.2	41
9	26	23	88.5	30
10	26	22	84.6	31
11	26	22	84.6	28
12	24	21	87.5	29
1	23	20	87.0	28
2	24	24	100.0	33
3	6	4	66.7	4
計	284	242	85.2	340
30年度	308	221	71.8	299
29年度	308	204	66.2	290

・多目的室月別使用内訳

月	開館 日数	使用 日数	使用 率%	使用 件数
4	25	13	52.0	16
5	25	11	44.0	19
6	26	14	53.8	15
7	26	15	57.7	21
8	27	16	59.3	16
9	26	21	80.8	25
10	26	18	69.2	21
11	26	19	73.1	19
12	24	19	79.2	23
1	23	11	47.8	13
2	24	16	66.7	22
3	6	3	50.0	3
計	284	176	62.0	213
30年度	308	183	59.4	275
29年度	308	188	61.0	270

・目的別使用内訳

(単位：日・%)

区分 \ 目的		音 楽	舞 踊	演 劇	映 画	演 芸	講 演 会
スタジオA	使用日数	2	0	3	3	1	2
	使用率	1.2	0.0	1.8	1.8	0.6	1.2
30年度	使用率	1.5	2.9	2.9	8.0	0.7	3.6
29年度	使用率	0.0	1.6	1.0	5.7	0.5	1.6
スタジオB	使用日数	5	0	0	0	0	0
	使用率	5.7	0.0	0.0	0.0	0.0	0.0
30年度	使用率	0.0	0.0	0.0	0.0	0.0	0.0
29年度	使用率	0.0	0.0	0.0	0.0	0.0	0.0

区分 \ 目的		各種大会	展 示	会 議 講 習 会	準 備 リハーサル	その他	合 計
スタジオA	使用日数	0	81	1	33	43	169
	使用率	0.0	47.9	0.6	19.5	25.4	100.0
30年度	使用率	0.0	0.0	3.6	43.8	32.8	100.0
29年度	使用率	0.0	19.8	3.1	46.4	20.3	100.0
スタジオB	使用日数	0	3	4	41	34	87
	使用率	0.0	3.4	4.6	47.1	39.1	100.0
30年度	使用率	0.0	68.2	0.0	24.7	7.1	100.0
29年度	使用率	0.0	59.7	0.0	27.0	13.3	100.0

11. 山口市菜香亭

明治10年頃から平成8年まで料亭「祇園菜香亭」として多くの市民に親しまれてきた建物を貴重な歴史・文化資源として移転保存し、一般の観覧及び、市民の文化活動やまちづくり活動に供するなど、地域文化の向上と地域を担う人材の育成を図る幅広い交流の場として活用している。

(1) 施設の概要

所在地	山口市天花一丁目2番7号
開館日	平成16年10月1日
敷地面積	10,479 m ²
建築面積	857.01 m ²
延床面積	991.66 m ²
構造	木造
階数規模	地上2階

○ 貸館施設

貸し館時間 9:00~22:00 ただし、大広間及び庭については、17:00~22:00

大広間（上の間）	52 畳
大広間（中の間）	48 畳
北居間	6 畳
南居間	6 畳
北客間	15 畳（北次の間 5 畳含む）
中客間	4.5 畳
南客間	10.5 畳（南次の間 4.5 畳含む）
会議室	約 76.5 m ²
中庭	
東庭	
歴史巡りの庭	約 1850.5 m ²
多目的広場	約 888.8 m ²

○ 観覧施設

観覧時間 9:00~17:00

大広間 128 畳

大広間（上・中の間） 井上馨 伊藤博文など菜香亭ゆかりの人物の扁額を展示

大広間（下の間） 料亭時代の漆器、屏風、掛け軸等、調度品を展示

(2) 事業実施

山口市菜香亭では、指定管理者が山口市の委託を受けて行う受託事業と指定管理者による独自の事業である自主事業を行っている。

令和元年度については、以下の受託事業・自主事業を行った。

○受託事業内容

- ①山口市菜香亭ホームページ管理運営
HP アドレス <http://www.c-able.ne.jp/~saikou/>
- ②広報誌の発行事業
- ③菜香亭市民ギャラリー事業
- ④大広間下の間展示事業
- ⑤菜香亭歴史学習会事業
- ⑥菜香亭サポーターズ自主企画市民ワークショップ事業
- ⑦サビエルからの贈り物 2019 菜香亭クリスマスワークショップ
- ⑧2020年を漢字一字で表す書道展

○自主事業内容（指定管理者）

- ①自動販売機設置事業
- ②ケイタリングサービス事業
- ③ミュージアム・ショップ事業
- ④観光ホスピタリティー・レンタサイクル事業
- ⑤菜香亭抹茶体験事業
- ⑥「山口市菜香亭開館記念図録」事業
- ⑦菜香亭サポーターズ事業
- ⑧人力車運行事業
- ⑨菜香亭着物体験事業
- ⑩OIDEMASE 桜めぐり・お茶めぐり
- ⑪菜香亭 Facebook
- ⑫第6回アートdeおもてなし

○大内文化まちづくりホームページ管理運営事業（市委託事業）

「甍れ歴史空間～大内文化まちづくり」

HP アドレス <http://ouchibunka.jp/>

(3) 施設の利用状況

令和元年度 山口市菜香亭観覧者数一覧

(単位：人)

月	大人	小人	招待 減免	合 計		
				全 体	平 日	土日祝
4月 (うち団体客)	1,036 (290)	20 (2)	0	1,056 (292)	810 (222)	246 (70)
5月 (うち団体客)	1,693 (466)	38 (0)	8	1,739 (466)	1,223 (384)	516 (82)
6月 (うち団体客)	1,242 (607)	6 (0)	30	1,278 (607)	1,143 (544)	135 (63)
7月 (うち団体客)	951 (449)	75 (61)	26	1,052 (510)	802 (382)	250 (128)
8月 (うち団体客)	821 (252)	56 (20)	26	903 (272)	745 (251)	158 (21)
9月 (うち団体客)	1,355 (580)	11 (0)	0	1,366 (580)	1,171 (555)	195 (25)
10月 (うち団体客)	1,881 (818)	34 (3)	0	1,915 (821)	1,464 (582)	451 (239)
11月 (うち団体客)	3,056 (1,721)	38 (21)	219	3,313 (1,742)	2,311 (1,243)	1,002 (499)
12月 (うち団体客)	1,148 (661)	5 (1)	12	1,165 (662)	1,165 (662)	0 (0)
1月 (うち団体客)	1,008 (263)	26 (0)	62	1,096 (263)	900 (189)	196 (74)
2月 (うち団体客)	1,359 (809)	36 (22)	52	1,447 (831)	1,241 (765)	206 (66)
3月 (うち団体客)	407 (36)	11 (0)	0	418 (36)	231 (22)	187 (14)
合計 (うち団体客)	15,957 (6,952)	356 (130)	435	16,748 (7,082)	13,206 (5,801)	3,542 (1,281)

令和元年度 貸館件数一覧

(単位：日・件)

	4月	5月	6月	7月	8月	9月	10月	11月	12月	1月	2月	3月	合計
開 館 日 数	26	27	26	26	27	26	26	26	24	24	25	26	309
大広間 (上の間)	2	5	4	3	3	2	9	2	3	1	3	2	39
大広間 (中の間)	0	1	1	1	2	0	7	1	2	0	0	1	16
北 客 間	15	14	15	14	8	11	9	11	11	8	11	8	135
中 客 間	2	3	8	6	6	2	10	1	3	2	3	1	47
南 客 間	13	14	6	9	9	11	12	11	12	11	7	6	121
北 居 間	22	17	20	20	14	17	17	15	17	14	17	18	208
南 居 間	6	5	5	6	0	4	7	4	1	2	1	5	46
会 議 室	8	17	9	14	8	13	13	20	9	7	8	3	129
中 庭	0	0	0	0	0	0	0	0	0	0	0	0	0
東 庭	0	0	0	0	0	0	0	0	0	0	0	0	0
歴史巡りの庭	0	0	0	0	0	3	4	0	0	0	0	0	7
多目的広場	0	4	6	2	1	2	3	2	2	5	1	0	28

12. 嘉村礒多生家

嘉村礒多生家「帰郷庵」は、築後130年余りを経た茅葺屋根の古民家であり、梁や柱、欄間などを可能な限り当時のまま保存し、囲炉裏やかまど、五右衛門風呂を再現している。また、礒多の作品に描かれている生家周辺の自然環境は、現在も当時のままの姿をとどめ、のどかな農村風景を今に伝えている。

嘉村礒多生家は、「私小説の極北」と称された私小説家嘉村礒多の顕彰とともに、貴重な文化資源を生かした都市部との交流促進による地域の活性化に寄与することを目的としている。

(1) 施設の概要

所在地 山口市仁保上郷2397番地1
開館日 平成22年11月27日
敷地面積 1,269.02 m²
延床面積 218.82 m²
構造 木造茅葺平屋建
階数規模 地上1階

和室9部屋(8畳1部屋、6畳6部屋(内1部屋:展示スペース)、4畳半1部屋、3畳1部屋)、
囲炉裏、かまど、五右衛門風呂、土間

(2) 施設利用

利用時間: 9:00~17:00
料金: 1時間につき 1,048円

(3) 事業実施

嘉村礒多生家「帰郷庵」では各種事業を実施しており、令和元年度については、以下の事業を行った。

- 嘉村礒多顕彰事業
- 古民家活用事業
 - ・清流でアユのつかみ取り体験
- 農業体験交流事業
 - ・たけのこ掘り体験と里山散歩
 - ・しめ飾りづくり体験
- 古民家生活体験事業
- 地域交流事業
 - ・蛍・カジカ祭り

(4) 施設の利用状況

令和元年度 嘉村磯多生家来館者数一覧

(単位：人)

月	開館日数	来館者数	1日平均	見学者数	時間利用		古民家生活体験利用	
					件数	人数	件数	人数
4月	30	105	4	58	2	12	3	23
5月	31	136	4	72	1	4	4	60
6月	30	224	7	78	2	17	5	28
7月	31	157	5	47	1	5	6	56
8月	31	284	9	88	1	32	20	164
9月	30	133	4	72	2	19	6	42
10月	31	162	5	68	3	33	6	61
11月	30	373	12	192	4	89	10	92
12月	28	108	4	28	1	15	5	40
1月	28	155	6	14	3	124	3	17
2月	29	85	3	54	0	0	3	31
3月	31	68	2	49	1	9	3	10
計	360	1,990	6	820	21	359	74	624

13. 十朋亭維新館

平成15年から平成27年にかけて萬代家から山口市に寄贈された史跡十朋亭をはじめとする建物、土地、ならびに萬代家伝来の歴史資料を基に、「明治維新策源地 山口市」の果たした役割や、十朋亭ゆかりの人物等を広く紹介することを目的として整備した施設。新たに整備した本館展示室では企画展を定期的で開催するほか、歴史的建造物である史跡十朋亭や杉私塾、萬代家主屋を公開している。

(1) 施設の概要

所在地 山口市下堅小路112番地

開館日 平成30年9月29日

敷地面積 1,696.61 m²

1. 本館

建築面積 239.80 m²

延床面積 293.80 m² (1階 239.80 m²、2階 54.00 m²)

構造 木造 (一部RC造)

階数規模 地上2階

2. 十朋亭

延床面積 42.11 m²

構造 木造

階数規模 地上1階

3. 杉私塾

延床面積 92.24 m² (1階 62.04 m²、2階 30.20 m²)

構造 木造

階数規模 地上2階

4. 萬代家主屋

延床面積 126.84 m² (1階 84.36 m²、2階 42.48 m²)

構造 木造

階数規模 地上2階

5. 収蔵庫

延床面積 40.69 m²

構造 RC造

階数規模 地上1階

○ 観覧施設

観覧時間 9:00~17:00

本館

展示室 ARを活用したデジタルコンテンツと、歴史資料を展示

ガイダンスゾーン 萬代文庫 (幕末明治維新関連の書籍閲覧コーナー)、デジタル手鑑萬代帖

十朋亭 建物の公開

杉私塾	建物の公開（但し、安全面への配慮から1階のみ）
萬代家主屋	建物の公開（但し、安全面への配慮から1階のみ）

(2) 事業実施

十朋亭維新館は、山口市直営で施設の運営管理を行うほか、地元 NPO 法人に委託し、十朋亭・杉私塾・萬代家主屋のガイダンス及び萬代家主屋活用イベント等を実施した。

令和元年度については、以下の自主事業・委託事業を行った。

○企画展示

- ①大村益次郎展『四境戦争への道』（前・後期）（4月～6月）
- ②河瀬眞孝展『遊撃隊総督・河瀬眞孝の生涯』（前・後期）（7月～9月）
- ③寺内正毅展（開館1周年記念特別展）『寺内正毅展～少年隊士から宰相への道～』（10月～12月）
- ④脱退事件展（前・後期）（1月～3月）

○情報発信

ホームページ・SNSの管理運営

HP アドレス <https://jippotei-ishinkan.jp/>

Facebook <https://www.facebook.com/jippotei0929/>

○萬代家主屋等活用イベント

- ①天皇御即位慶祝事業 山口市の幕末明治維新のスポットへ行こうスタンプラリー等
- ②萬代家主屋を活用した現代アートの展示
- ③萬代家主屋で愉しむ蓄音機の会
- ④紙芝居と音楽の日

(3) 施設の利用状況

令和元年度 十朋亭維新館観覧者数一覧

(単位：人)

月	施設入館者数	展示室観覧者数						
		合計	有料			無料・減免		
			大人	小人	合計	未就学児	減免	合計
4月	2,029	284	253	8	261	5	18	23
5月	3,254	934	245	1	246	0	688	688
6月	2,000	241	215	2	217	2	22	24
7月	1,491	237	216	6	222	2	13	15
8月	1,726	304	266	22	288	2	14	16
9月	2,589	291	231	13	244	5	42	47
10月	2,780	540	320	8	328	6	206	212
11月	3,122	505	382	17	399	1	105	106
12月	1,935	353	345	2	347	1	5	6
1月	1,130	167	151	1	152	1	14	15
2月	1,705	212	190	2	192	0	20	20
3月	1,393	124	114	2	116	1	7	8
合計	25,154	4,192	2,928	84	3,012	26	1,154	1,180

14. 国際交流

近年、世界は交通・通信手段等の飛躍的な発達により、人・物・情報が地理的、時間的な制約を越えて自由に交流することが可能となり、国際化が進んでいる。本市では地域の活性化に結びつく国際交流という視点で、姉妹・友好都市等との交流を推進している。

1. 海外の都市との交流

(1) 姉妹・友好都市との交流

○スペイン・パンプローナ市（1980年2月19日姉妹都市締結）

スペイン北東部、フランスとの国境沿いにあり、ナバラ州の州都で政治・経済・文化の中心地。また、中世に栄えたナバラ王国の首都であったところで古い建物が残る歴史あるまちである。毎年7月6日から14日まで行われるサン・フェルミン祭は「牛追い祭」として世界的に有名で、ヘミングウェイの「日はまた昇る」にその様子は克明に記されている。

近郊には日本に初めてキリスト教を伝え、山口市に滞在した聖フランシスコ・サビエルの生まれたハビエル城があり、姉妹都市締結のきっかけとなる。

平成9年春には締結15周年を記念して、山口市の造園技師の指導によって日本庭園を施した「山口公園」が完成し、市民の憩いの場として親しまれている。

○中国・済南市（1985年9月20日友好都市締結）

済南市は山東省の省都で、交通の要衝として発展し、政治・経済・文化の中心地である。

山口県と山東省が友好提携（1982年）をしたことから同省の省都済南市と県都山口市が友好都市となる。

北は黄河が流れ、南は泰山山地がそびえる2600年の歴史を持つまちである。また、市内には、100以上の泉があり「泉のまち」として知られ、泉水でできた大明湖やホウ突泉などは多くの観光客を集めている。

○韓国・公州市（1993年2月23日姉妹都市締結）

公州市は忠清南道の中央に位置し、かつて百済王国の都として栄え、武寧王陵など多くの文化財が残る歴史・文化のまちである。

大内氏の始祖が百済第26代聖明王の第3王子・琳聖太子であると伝えられていることから、姉妹都市となる。

韓国三大文化祭のひとつである「百済文化祭」は、毎年10月に、公州市と隣の扶余郡を会場に開催されている。

2015年7月に公州市の公山城及び宋山里古墳群を含む「百済歴史遺跡区」がユネスコの世界文化遺産に登録されている。

○韓国・昌原市（2009年11月16日姉妹都市締結）

昌原市は慶尚南道の道庁所在地であり、政治、行政、産業、文化の中心である。韓国最初の計画都市として発展し、市街は、国内最長の直線道路である昌原大路(13.5km)を境に、南側は産業団地、北側は住居団地として、職・住分離の都市構造となっている。

2007年に昌原市から交流の意向を受けたことがきっかけで交流がはじまる。東アジア間の交流拡大につながる多層多面的な交流を実現しようという両市の思いが一致したことから、姉妹都市提携をすることとなる。

(2) その他の都市との交流

○中国・鄒平市（1995年5月13日 友好交流促進議定書締結）

鄒平市は山東省東北部、濱州地区に位置するまちである。鄒平市との交流は、旧小郡町で以前から民間レベルで行われていたが、1995年に『小郡町各界友好訪中団』が訪中した際、友好交流の促進を内容とする議定書を締結し、以降青少年の相互訪問を中心に交流を進めている。

農産物、鉱山資源が豊富であり、また、紡績・アパレル・アルミニウム製品・食品・医薬品・生産設備や新型材料・鋼鉄等の製造業が盛んであり、「中国綿紡績都市」・「中国糖都」・「中国コーン油都市」などと呼ばれている。また、ここは中国でも有名なジェラルミン産業基地でもある。

○フィンランド・ロヴァニエミ市（2016年11月8日 観光交流パートナーシップ協定締結）

北極圏に位置するフィンランド・ラップランド州の州都であるロヴァニエミ市は、サンタクロースのホームタウンとして、世界各国から毎年約40万人の観光客が訪れている。

これまで、国際文化学部を有する山口県立大学と、ロヴァニエミ市にあるラップランド大学との間で学術交流等が行われてきたこと、また、本市では、山口商工会議所をはじめとする多様な活動団体による「日本のクリスマスは山口から」をテーマとした、まちのにぎわいづくりが積極的に進められてきた経緯から、観光交流パートナーシップ協定を締結した。

2. 国際交流の促進

○スペイン・ホストタウンとしての取り組み

国際交流員派遣事業やスペイン王立水泳連盟の選手との交流を通じて東京2020オリンピック・パラリンピックでスペインを応援する機運を高める。

○民間国際交流団体への協力及び支援

3. 外国人にも住みやすいまちづくり

○生活情報の多言語化

山口市で暮らす外国人のために、生活情報等を掲載した冊子の発行や、店舗等での多言語化を支援している。

○外国人のための日本語講座

県内在住外国人に、日本語と基本的な生活習慣を学習してもらう。

○日本語ボランティア養成講座

日本語を教えるための、専門的な知識と技能を学習する。

○やさしい日本語の推進

外国人にも理解しやすい日本語である、やさしい日本語を普及するための講座の開催や、やさしい日本語を使用した情報提供を行っている。

15. 山 口 ゆ め 回 廊 博 覧 会

山口市、宇部市、萩市、防府市、美祢市、山陽小野田市、島根県津和野町の6市1町で構成する山口県央連携都市圏域において、山口県央連携都市圏域ビジョンの最終年度にあたる令和3年度に、圏域内の周遊を促進し、交流人口の増加につなげる「山口ゆめ回廊博覧会」を開催する。

本博覧会は、圏域全域をひとつの会場に見立て、圏域内の各市町が持つ多様な地域資源を組み合わせた魅力的なイベントや体験プログラムの提供により、その魅力を広く圏域内外に発信し、交流人口の拡大と圏域経済の活性化に資することを目的としている。

博覧会概要

- ・名称 山口ゆめ回廊博覧会
- ・会場 山口県央連携都市圏域全域
(山口市、宇部市、萩市、防府市、美祢市、山陽小野田市、島根県津和野町)
- ・会期 プレ事業 令和2年10月～12月
本博覧会 令和3年 7月～12月
- ・主催 山口ゆめ回廊博覧会実行委員会

